



**RELATÓRIO DA COMISSÃO EXECUTIVA
(PORTARIA REITORIA N. 1469/2020)
DIRETRIZES, ORIENTAÇÕES E DE PROTOCOLOS VISANDO A RETOMADA SEGURA
DAS ATIVIDADES PRESENCIAIS NAS DEPENDÊNCIAS FÍSICAS DA UNIFESP**

<https://www.unifesp.br/apresentacoes-e-relatorios>

**Recomendações e Procedimentos para a Reabertura Segura
das Atividades Presenciais de Pesquisa da Unifesp**

Pró-Reitoria de Pós-Graduação e Pesquisada Unifesp

Comissão de Retorno das Atividades Presenciais de Pesquisa da
Unifesp

<https://www.unifesp.br/reitoria/propgpq/2014-08-29-19-31-24/manuais-e-tutoriais?download=697>

Participaram da elaboração deste documento os membros incluídos na Portaria PROPGPq 1533/2020, a seguir relacionados:

- Profa. Dra. Aline Capella
- Prof. Dr. André Rocaglia de Carvalho
- Profa. Dra. Daniela Santoro
- Prof. Dr. Elbert E. N. Macau
- Profa. Dra. Hanna Karen Moreira Antunes
- Profa. Dra. Heloisa Allegro
- Prof. Dr. Ítalo B. de Castro
- Prof. Dr. Isaias Glezer
- Luana Adami
- Profa. Dra. Luciana Rosa de Souza
- Prof. Dr. Lúcio L. Barbosa
- Prof. Dr. Luiz Carlos Novaes
- Profa. Dra. Maraísa Gonçalves
- Prof. Dr. Marcos César de Freitas
- Prof. Dr. Miguel Roberto Jorge
- Profa. Dra. Mônica Ânderson
- Profa. Dra. Mônica Taminato
- Marcos Gregnani
- Profa. Dra. Suzete Cerutti
- Prod. Dr. Wagner Luiz Batista

Consultores:

- Prof. Dr. Arnaldo Lopes Colombo
- Prof. Dr. Eduardo Medeiros
- Prof. Dr. Mário Janini
- Profa. Dra. Nancy Bellei
- Prof. Dr. Reinaldo Salomão

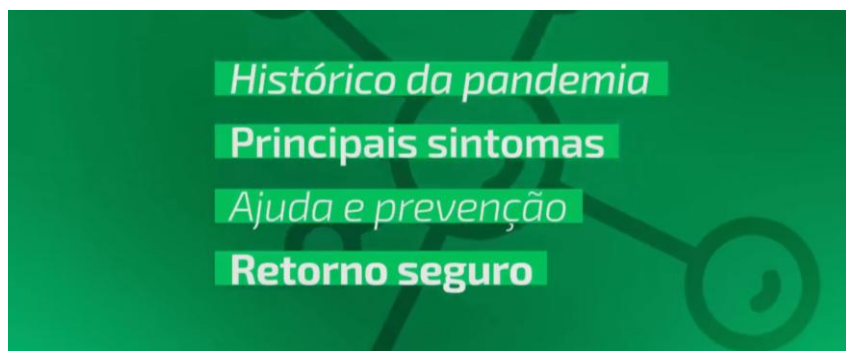
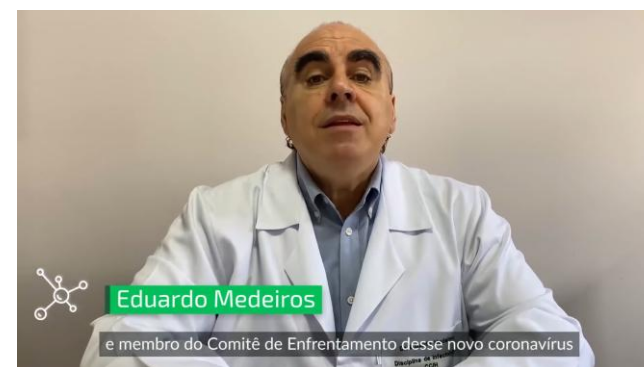
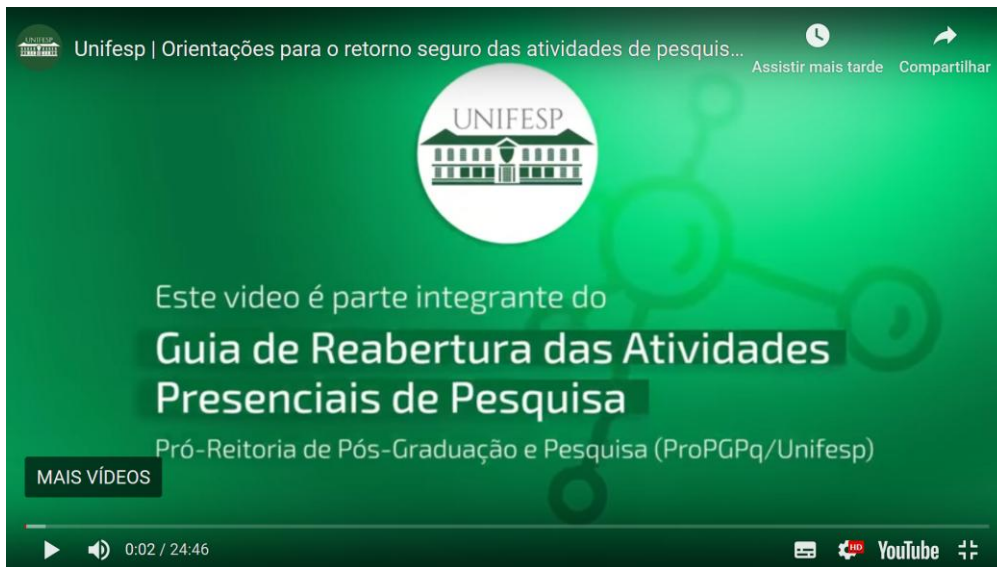

- *Distanciamento social: 1,5 metro*
- *Uso de máscara*
- *Higiene das mãos*
- *Ambientes bem ventilados*

