

Comissão Própria de Avaliação (CPA) da Unifesp

Relatório 2018-2020 e planejamento 2021-2023

Apresentação ao Conselho Universitário em 8/9/2021

Este informe

- O lugar da CPA na Unifesp
- Autoavaliação e retroalimentação dos processos
- Relatório do triênio 2018-2020
- Planejamento para o triênio 2021-2023

Composição CPA

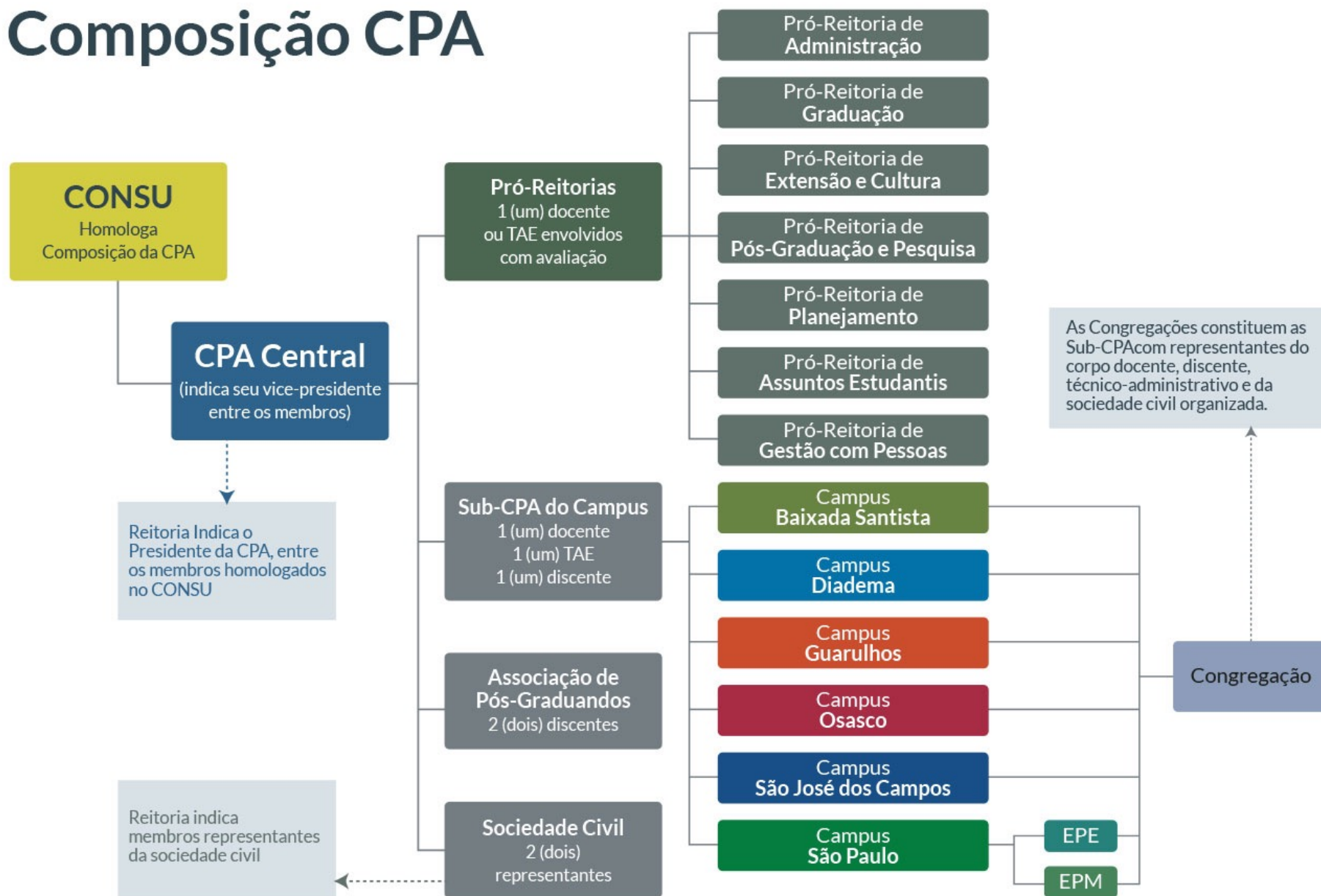



Relatório do triênio 2018-2020

- Enviado ao Inep/MEC em 31 de março de 2021
- Contemplou os cinco eixos previstos no Sinaes:
 1. Planejamento e avaliação institucional
 2. Desenvolvimento institucional
 3. Políticas acadêmicas
 4. Políticas de gestão
 5. Infraestrutura física

Renovação das CPA Central e das Locais

- Central: substituição da profa. dra. Ieda Maugeri + TAE dedicado
- Baixada Santista: nova coordenação, com prof. dr. André Luiz Vizine
- Osasco: reorganização, coordenada pelo prof. dr. Daniel Carvalho
- São Paulo: novo formato (EPM + EPE), sob coordenação do profa. dra. Ana Cláudia Fiorini (agora prof. dr. Aécio Góis)
- Diadema: profa. dra. Verilda Speridião Kluth (VP da CPA Central)
- Guarulhos: profa. dra. Letícia Squeff
- São José dos Campos: prof. dr. Arlindo Flávio da Conceição

Desdobramentos do QAI 2017

- Ciclo estratégico de Desenvolvimento e Avaliação
- Seminário sobre Avaliação dos Cursos de Graduação
- Guarulhos: devolutiva e acompanhamento individualizados por setor
- Diadema: envolvimento da comunidade em questionário local
- São José dos Campos: avaliação semestral de UCS



EGRESSOS UNIFESP

[HOME](#) [SOBRE](#) [SERVIÇOS](#) [VOLTE A SER NOSSO ESTUDANTE](#) [CONTATO](#) [PESQUISA EGRESSO](#)



Sua trajetória
é parte de
NOSSA HISTÓRIA



Recomendações (destaques)

- Definir planejamento para o triênio 2021-2023
- Ampliar sintonia CPA Central + CPAs Locais
- Estreitar laços com Conselhos Estratégico Universidade-Sociedade
- Estimular setores que não (re)avaliaram suas atividades durante a pandemia para que o façam

Planejamento
para o ciclo
avaliativo
2021-2023



Prioridades anuais

- Ano 1 (2021):

- . Definição do projeto avaliativo + sensibilização

- Ano 2 (2022):

- . Definição de instrumento de consulta + aplicação

- Ano 3 (2023):

- . Análise dos dados + devolutiva + proposição de ações

Outros destaques

- Revisão do Regimento Interno
- Elaboração de plano de comunicação
- Reflexão e repactuação da avaliação da graduação
- Trabalho conjunto com Edados
- Valorização da participação nas CPAs
- Ampliação do dialogo com o Ceus

Obrigado

Sugestões/informações: rschlegel@unifesp.br