



EDADOS

ESCRITÓRIO DE DADOS ESTRATÉGICOS INSTITUCIONAIS

criado através da Resolução 178, de 13 de novembro de 2019, busca **contribuir para a Política de dados da Unifesp** conferindo unidade e coerência aos dados estratégicos institucionais, **cooperando para o uso de dados para o planejamento estratégico institucional, o diálogo com a sociedade e a comunidade acadêmica, apoiando a construção de políticas, a comunicação de resultados e a visão de futuro.**

Política de dados da Unifesp

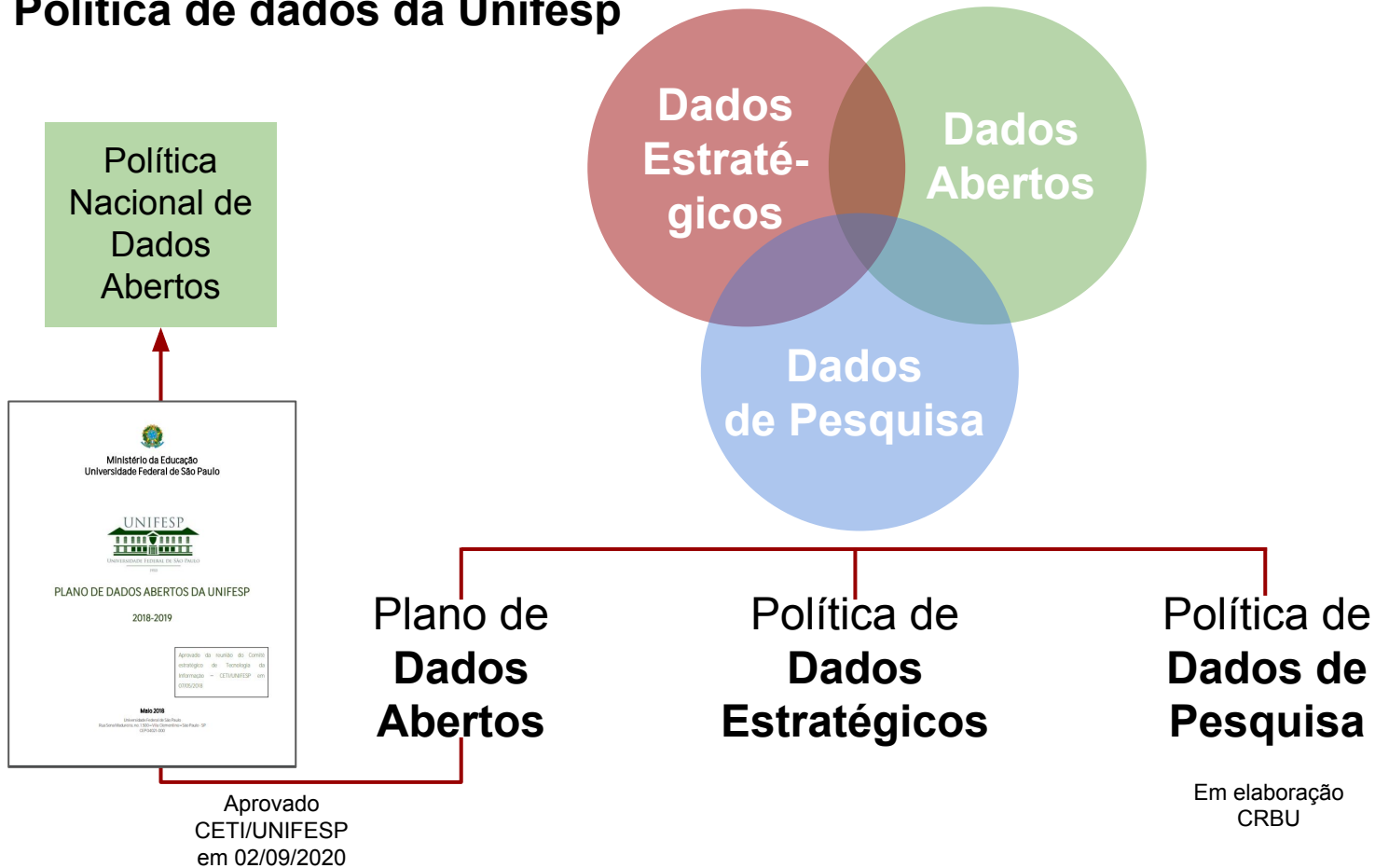

<https://www.unifesp.br/reitoria/dados/plano-de-dados-abertos>

A composição do E-DADOS obedece a seguinte organização:

PROPLAN	STI	CRBU
Pró reitores de Planejamento	Superintendente	Coordenação
Diretoria de Planejamento Institucional	Assessoria de planejamento e governança	
Coordenadoria de Avaliação e Indicadores de Risco		

*as equipes de cada agente serão alocadas a partir dos objetivos, necessidades e estruturas necessárias ao funcionamento do escritório.

PROPLAN

Coordenadores

Juliana Garcia Cespedes
Izabel Patrícia Meister

Equipe

Danilo Braun Santos
Sidineia Macedo Pereira
Ana Claudia Floriano da Silva
Lierte Stapani
Renan Simão Lemes de Oliveira
Marcia Cristina Fagundes
Alisson Ortiz Rigitano
Fabilaine Cristina Gonçalves Vieira

Bolsista

Guilherme Augusto Crusco de Toledo

STI

Coordenadores

Lidiane Cristina da Silva
Alexsandro Cardoso Carvalho

Equipe

Vanderlin Amorim Palmeira Junior
Maurício dos Santos Palazzuoli

Bolsistas

Virgínia Maria Lapoian Leite
Tiago Murakami

Capacitação:

- **Curso de Métricas**
- Projeto Métricas.edu: desempenho acadêmico e comparações internacionais →
- **Curso Censo da Educação Superior**
- Curso aprimoramento do preenchimento do Censup -sistema do Censo
- **Capacitação em Planejamento Estratégico nas Universidades Públicas Modelo ForPDI**
Fundamentos sobre estratégia aplicada ao setor público
- **Pentaho**
construção do DW e painel de visualização dos indicadores da graduação, pós e extensão
- **Plataforma Alura**
cursos de curta duração

A institucionalização de métricas de impacto social na Universidade Federal de São Paulo (Unifesp)

Alexsandro Cardoso Carvalho
Gabriela de Breláz
Guilherme Sydow Nunes Bueno Brandão
Izabel Patrícia Meister
Lidiane Cristina da Silva
Vanderlin Amorim Palmeira Júnior

Introdução

Este artigo discutirá a institucionalização de uma cultura de métricas de impacto social na Unifesp para promover a atuação da universidade com alicerces no impacto social, a partir do ranking do Times Higher Education (THE) - Impact Rankings.

Inspirados por duas perguntas iniciais: Como as universidades poderiam associar as métricas fornecidas para as comparações nacionais e internacionais com suas políticas universitárias? e como as universidades poderiam alinhar suas atividades de ensino, pesquisa, extensão e cultura com o bem-estar da comunidade que a mantém?, discutiremos, por meio de uma análise crítica-construtiva sobre o Times Higher Education (THE) - Impact Rankings, como utilizá-lo para retroalimentação de nossas ações e na construção de um *Framework* para institucionalização de Métricas de Impacto Social da Unifesp - MIS - Institucional que institucionaliza nos documentos estruturantes da universidade: Plano de Desenvolvimento Institucional (PDI) e Projeto Pedagógico Institucional (PPI).

Palestras:

- Mesa no Congresso Acadêmico da Unifesp
- Webnário sobre Dados Abertos
- Palestra no Curso de Métricas
- Participação na Mesa de Abertura do Evento de Egressos no Campus Guarulhos
- ...

Documentos e atividades

1. Auditorias de órgãos de controle: TCU, MEC, etc;
 - 1.1. Indicadores TCU, dados PNAEs, dados INEP;
2. Comitê Gestor de Implantação da LGPD;
3. Participação da elaboração do plano de dados abertos;



Ministério da Educação
Universidade Federal de São Paulo



PLANO DE DADOS ABERTOS DA UNIFESP
2020 - 2021

**GUIA DE BOAS PRÁTICAS
LEI GERAL DE PROTEÇÃO
DE DADOS (LGPD)**



Documentos e atividades

4. Atendimento às demandas dos observatórios institucionais, inclusive com desenho de fluxo específico;
5. Portal do egresso:



<https://egressos.unifesp.br>



Responda ao questionário e conte-nos por onde você anda e o que está fazendo

Documentos e atividades

6. Análise e elaboração do questionário sobre acesso a internet dos estudantes de graduação no período da pandemia;
7. Relatório Anual do Perfil Socioeconômico dos Estudantes de Graduação;

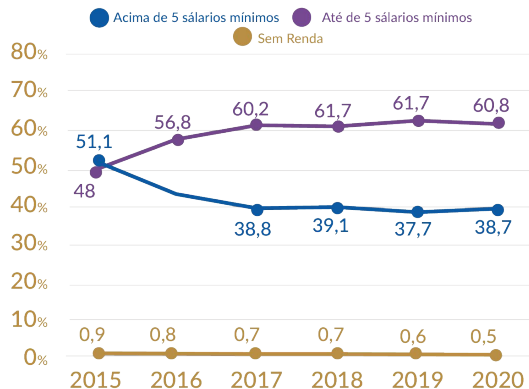

Documentos e atividades

6. Elaboração de manual de solicitação de dados;
7. Preenchimento dos Indicadores do TCU;
8. Análise de taxas de sucesso, retenção e evasão;
9. Relatório Integrado de Gestão;

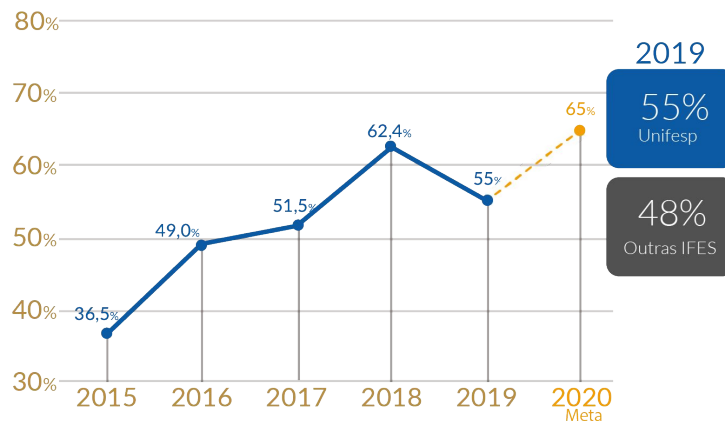

Documentos e atividades

10. Resposta a todas as solicitações de dados da Unifesp e da ouvidoria como indicado no fluxo de atendimento

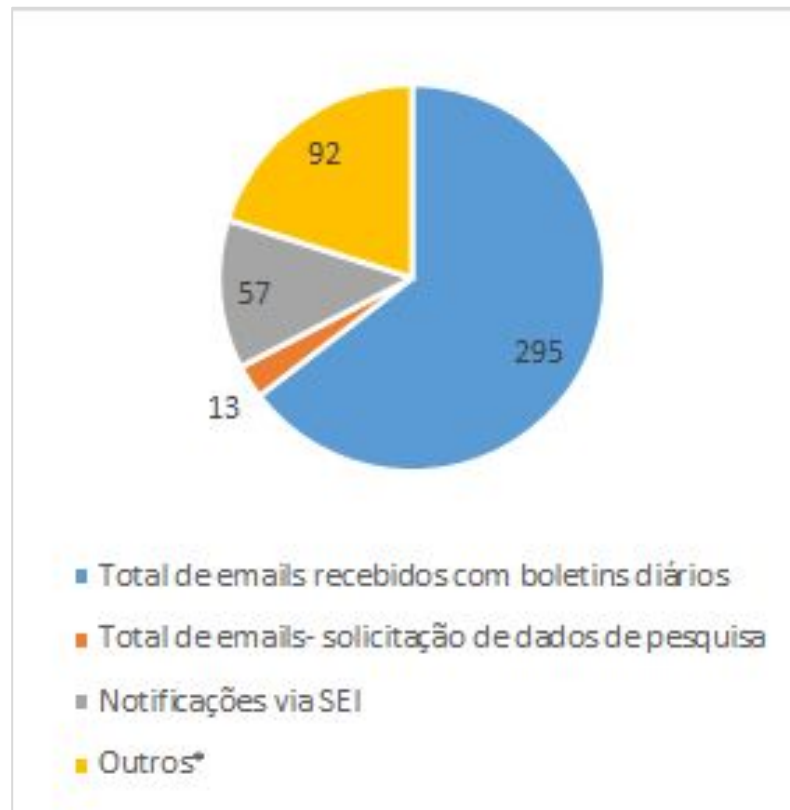

* OUTROS são sobre emails de liberação e orientação, emails entre equipe e sobre rankings

Documentos e atividades

11. Preenchimento dos rankings nacionais e internacionais

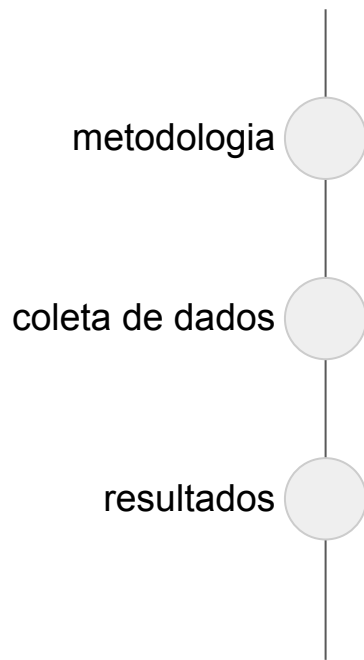

[The Center for World University Rankings](http://www.cwur.org)



<https://www.topuniversities.com/qs-world-university-rankings/methodology>



<http://greenmetric.ui.ac.id/what-is-greenmetric/>



[THE WORLD](http://www.thetimes.com/world-university-rankings)
[THE LATIM AMERICA](http://www.thetimes.com/world-university-rankings)
[THE IMPACT](http://www.thetimes.com/world-university-rankings)



<https://ruf.folha.uol.com.br/2019/noticias/como-e-feito-o-ranking-universitario-folha.shtml>

**ODS.5: Qualidade em educação - quinta (5ª)
melhor Federal do Brasil e 101 -200 no mundo**

**ODS.1: Sem Pobreza - quarta (4ª)
melhor Federal no Brasil e
octagésima (80ª) no mundo**

**ODS.5: Igualdade de Gênero - primeira (1ª)
no Brasil dentre todas as Universidades
e na sétima (7ª) posição entre 768
universidades de 85 países;**

**ODS.8: Trabalho Decente e
Desenvolvimento Econômico - quarta
(4ª) melhor Federal no Brasil e
octagésima oitava (88ª) no mundo**



**ODS.10: Redução das Desigualdades
- primeira (1ª) no Brasil dentre todas
as Universidades e nonagésima (90ª)
no mundo;**

**ODS.13: Ações Climáticas - segunda
(2ª) melhor instituição Federal no
Brasil e nonagésima primeira (91ª)
no mundo;**

**ODS.16: Paz, Justiça e Instituições
Eficazes - terceira (3ª) melhor Federal
no Brasil e 201-300 no mundo;**

**ODS.9: Inovação na Indústria e
Infraestrutura - quarta (4ª) melhor
Federal no Brasil e 201-300 no
mundo**

**ODS.17: Parceria para as Metas:
quarta (4ª) melhor Federal no Brasil e
101-200 no mundo**

Documentos e atividades

12. Preenchimento do Censo da Educação Superior;



Documentos e atividades

13. Plano de Desenvolvimento Institucional - PDI 2021-2025;

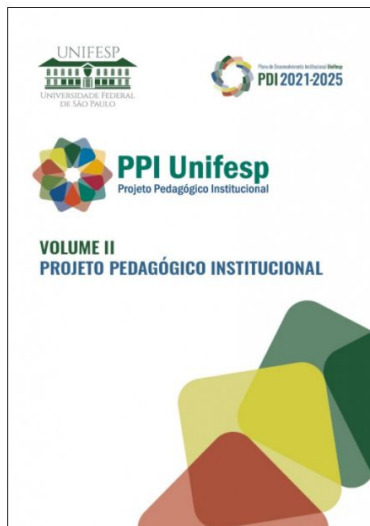

<https://www.unifesp.br/reitoria/proplan/pdi/pdi-titulo/pdi-2021-2025>

Produtos tecnológicos

1. Portal de indicadores da Unifesp



Produtos tecnológicos

2. SOMOS Unifesp

The screenshot shows the homepage of the 'Somos UNIFESP' website. At the top left, there is a logo with the text 'Somos UNIFESP 25 ANOS'. To the right of the logo are navigation links: 'HOME', 'INDICADORES', 'CONTATO', and 'SOMOS'. Below the navigation bar, there is a main heading 'Bem-vindo ao Somos UNIFESP' followed by the subtitle 'A UNIFESP ao seu alcance'. A red arrow points from the heading to a yellow button that says 'Experimente agora a nova versão e veja como a interface melhorou para o usuário'. To the right of the heading, there are three paragraphs of text describing the website's purpose and features.

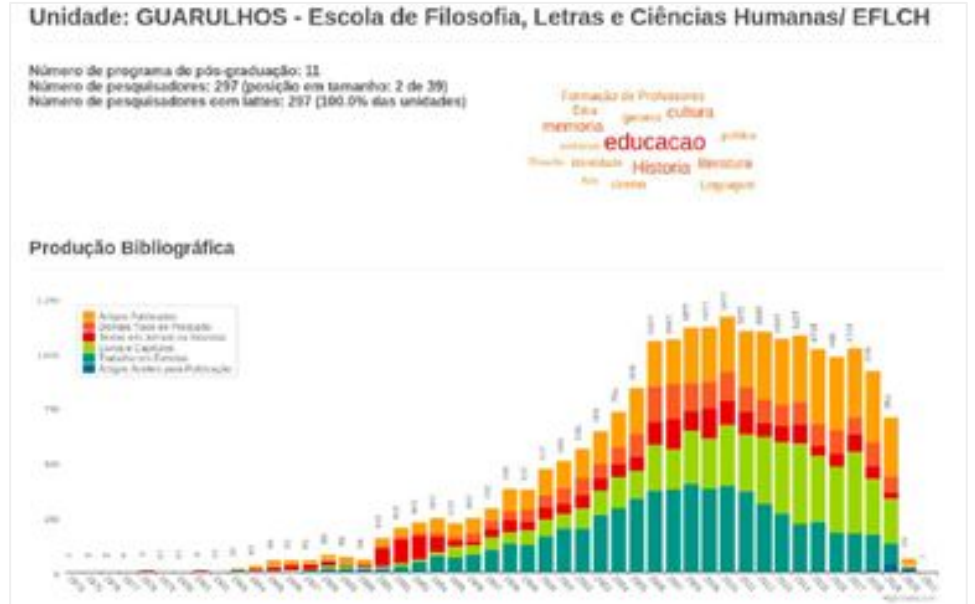

Produtos tecnológicos

3. PROD+UNIFESP (coletaprod)

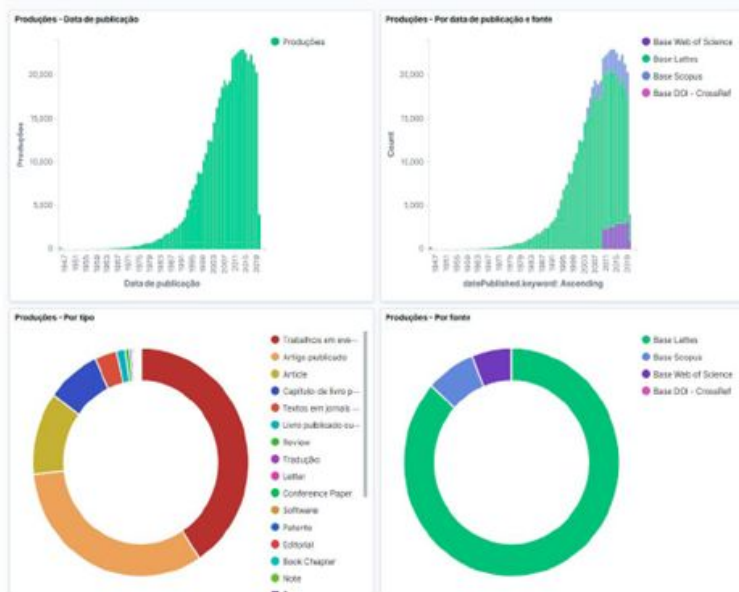

Anterior | Página 1 | 406.093 registros | Próxima

Artigo publicado | Base Lattes
Dizziness Handicap Inventory and Visual Vertigo Analog Scale in Vestibular Dysfunction (rint)
Autores: MANSO, ANDREA, SILVA, ADRIANA, Heloisa Helena Cavilla Malavasi Ganança, GANANÇA, MAURÍCIO, FERREIRA, MARISTELA, GRIGOL, THAIS
In: INTERNATIONAL ARCHIVES OF OTORHINOLARYNGOLOGY (PRINT)
ISSN: 18099777
DOI: 10.1055/s-0035-1567808 [Copiar DOI](#) [Coletar dados da Crossref](#)
URL: doi:10.1055/s-0035-1567808
[Marcar como concluído](#) [Criar registro no ORCID](#) [Editar antes de exportar](#)

Artigo publicado | Base Lattes
Translation and Cross-Cultural Adaptation of the 6-Item Carpal Tunnel Syndrome Symptoms Scale and Palmar Pain Scale Questionnaire Into Brazilian Portuguese (rint)
Autores: MATSUI, RODRIGO Pires, Carlos Henrique Fernandes, MEHRELES, LIA MIYAMOTO, RADUAN NETO, JORGE, Joao Baptista Gomes dos Santos, FALLOPA, FLÁVIO
In: HAND (NEW YORK, N.Y.)
ISSN: 15585447
DOI: 10.1177/1558944715627271 [Copiar DOI](#) [Coletar dados da Crossref](#)
URL: doi:10.1177/1558944715627271

Refinar meus resultados

Campus	
SÃO PAULO	104.766
Não informado	40.847
GUARULHOS	14.889
HOSPITAL UNIVERSITÁRIO DA UNIFESP	11.863
BARRAÇA SANTISTA	11.555
mais >>>	
Gestora	
CAMPUS SÃO PAULO	96.987
Não informado	58.610
REITORIA	30.965
CAMPUS GUARULHOS	13.466
CAMPUS BARRAÇA SANTISTA	10.129
mais >>>	
Orçado	

Produtos tecnológicos

3. Árvore do Conhecimento

Análise Fatorial de Correspondência (AFC),
Classificação Hierárquica Descendente (CHD)
e Análise de similitude (Grafo) - UNIFESP foi
utilizada para o mapeamento da produção
científica da Unifesp através do levantamento
das publicações de pesquisadores da Unifesp
cadastradas no CNPq-Lattes.

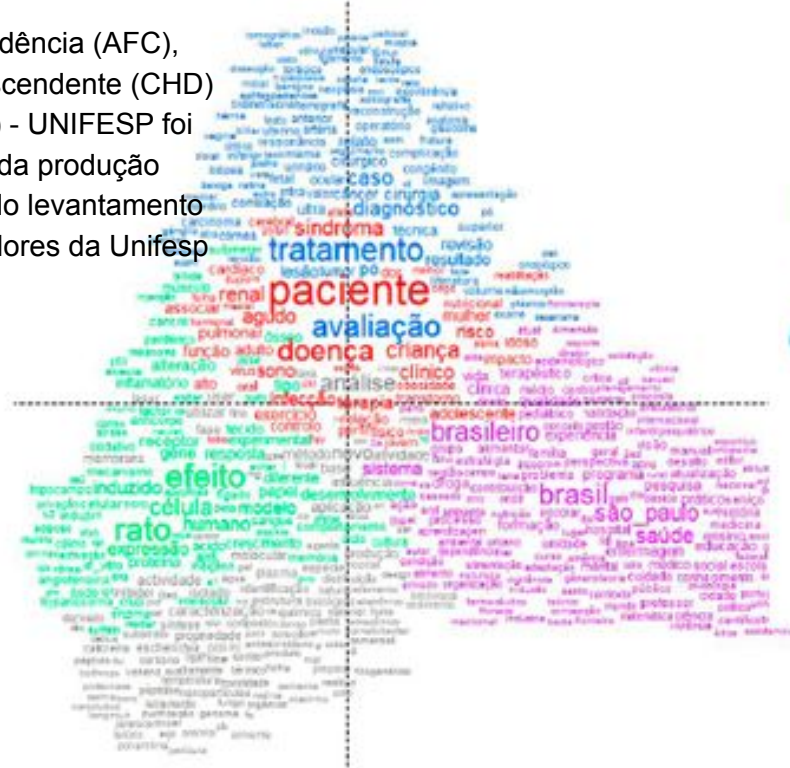

Produtos tecnológicos

3. Portal de Dados Abertos

UNIFESP
UNIVERSIDADE FEDERAL DE SÃO CARLOS

Conjuntos de dados Grupos Sobre

Pesquisar

PESQUISAR DADOS

Ex.: meio ambiente

Etiquetas populares 2017 alunos discentes

O Portal de Dados Abertos da Unifesp promove a abertura dos dados, garantido os princípios de publicidade, transparência e eficiência, visando a aumentar a disseminação de dados e a manutenção do controle social pela sociedade civil organizada, conforme regulamentado pela Lei de Acesso à Informação Pública - Lei nº 12.527/2011. Os dados disponibilizados no Portal podem ser acessados por toda a população, além de utilizados para o desenvolvimento de aplicativos e ações realizadas pela própria Universidade e por outros órgãos públicos ou privados.

Estamos em constante desenvolvimento e melhorias. Caso queira sugerir novos dados envie mensagem para cpia@unifesp.br

O Plano de Dados Abertos (PDA) da Unifesp, apresenta estratégias para promover a abertura dos dados produzidos pela instituição. Consulte o PDA aqui.

DADOS ABERTOS UNIFESP ESTATÍSTICAS

12 conjuntos de dados

11 grupos

Produtos tecnológicos

3. GESCON



Projetos em andamento:

- Painel de Indicadores - pós graduação e extensão.
- Painel de visualização e monitoramento do PDI 2021 -2025.
- Projeto de mapeamento da produção científica - com UFSCar e UFABC.

UNIFESP



UNIVERSIDADE FEDERAL DE SÃO PAULO

1933

<https://edados.unifesp.br>