

Apresentação Regimento ProEC/Unifesp

- PRÓ-REITORIA ADJUNTA DE EXTENSÃO E CULTURA
- CONSU/ Unifesp
- 14/07/2021

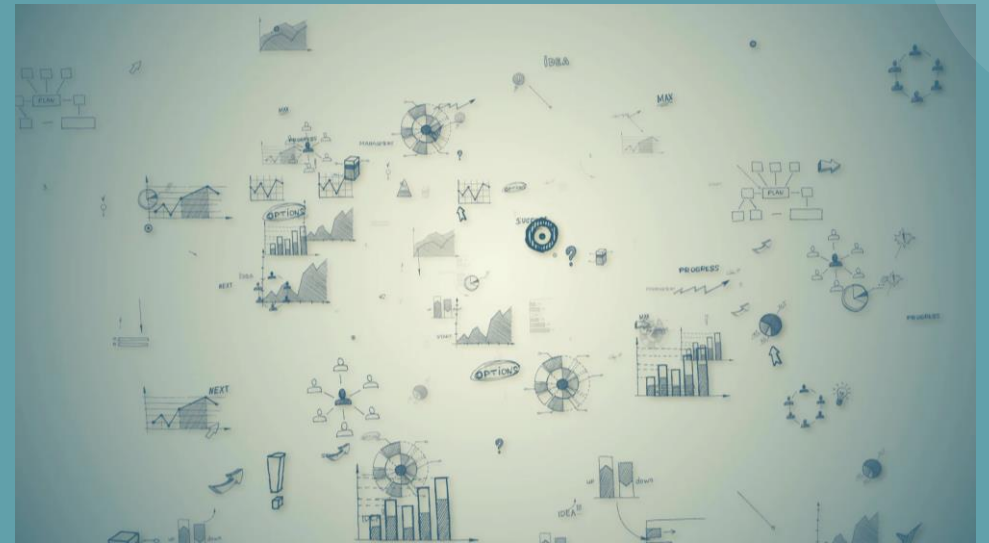



Histórico Regimento ProEC

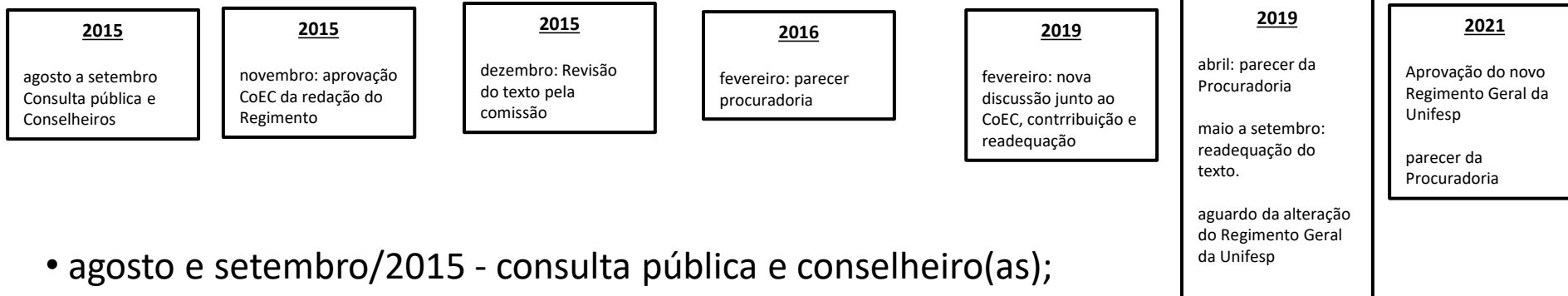

- agosto e setembro/2015 - consulta pública e conselheiro(as);
- novembro/2015 – aprovação da redação do Regimento da ProEC pelos conselheiros(as) e encaminhamento para o CONSU
- fevereiro/2016 - alteração de ProEX para ProEC;
- dezembro/2015 – revisão pela comissão;
- fevereiro/2016 – parecer Procuradoria (estrutura ProEC em consonância com Estatuto/Regimento Unifesp);
- fevereiro/2019 – nova discussão e readequação junto ao CoEC;
- abril/2019 – parecer Procuradoria;
- maio/2019 a setembro/2019 – período de readequação.

REGIMENTO INTERNO

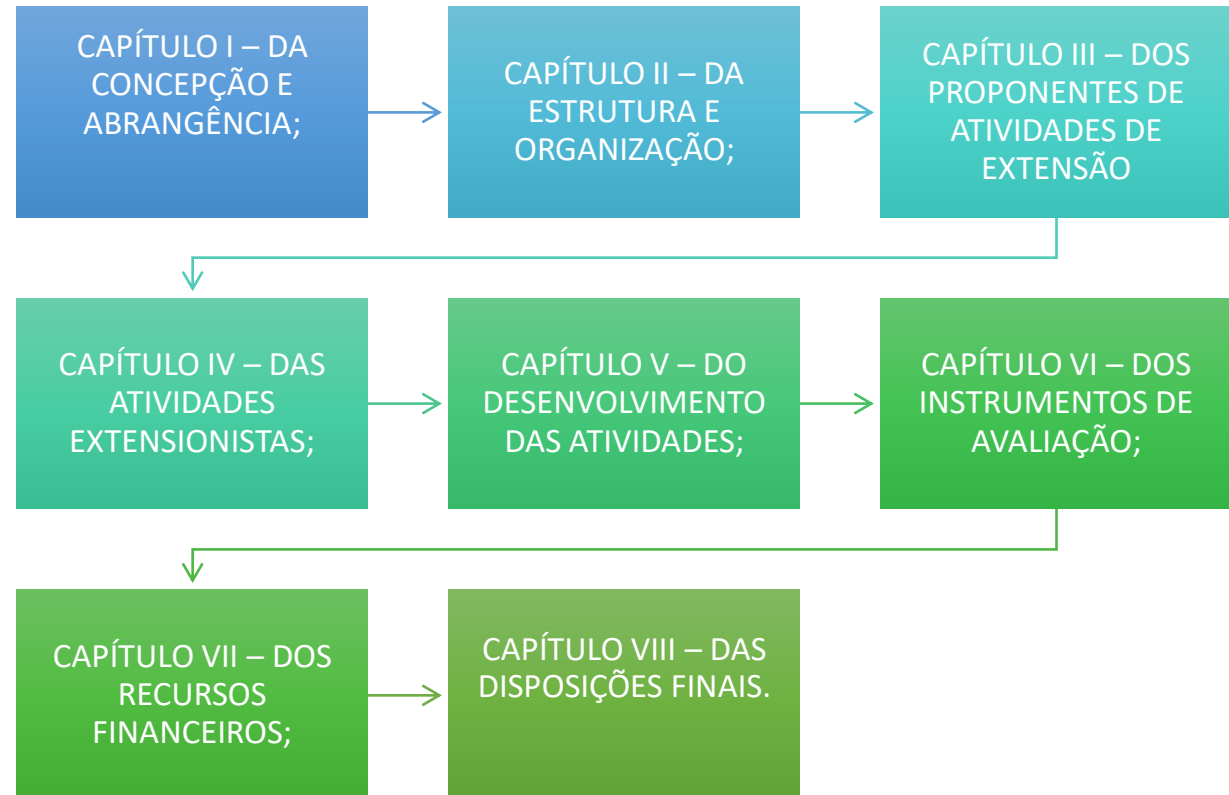

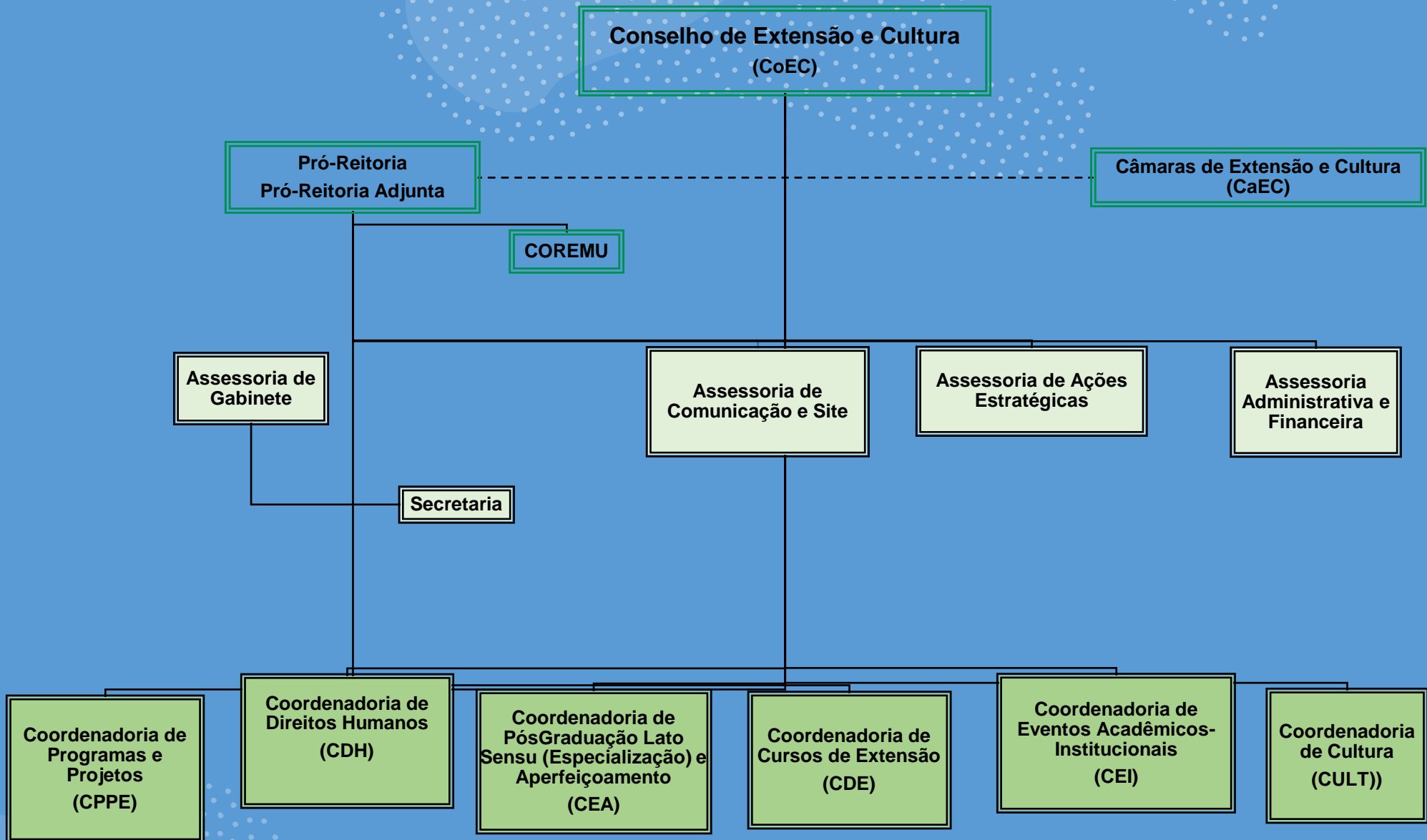

Órgãos Complementares

I) Centro de Antropologia e Arqueologia Forense (CAAF);

II) Núcleo de Estudos, Pesquisa e Extensão e Assistência à Pessoa Trans Professor Roberto Farina – Núcleo TransUnifesp (NTU);

III) Cátedra Sustentabilidade e Visões de Futuro;

IV) Cátedra Kaapora.