



Fundação de Apoio
à Universidade
Federal de São Paulo

FapUnifesp

2022

INFORMES DA GESTÃO

Fundação de Direito Privado

MISSÃO E OBJETIVOS

Objetivo: apoiar a Universidade Federal de São Paulo em ações, projetos e iniciativas de ensino, pesquisa, extensão, inovação e transferência de conhecimento.

Missão: prover infraestrutura, logística, suporte administrativo para o desenvolvimento de projetos acadêmicos em ensino, pesquisa e extensão da Unifesp, que oferece serviços à sociedade nos âmbitos público e privado.

A Fundação também presta serviço para o mercado privado, vinculando o conhecimento acadêmico e pesquisa científica com a efetividade que o mercado requer.

Lei 8.958/1994.



A FAP EM NÚMEROS 2021

A Fundação administra centenas de projetos e cursos anualmente, além de provas e concursos. Com uma equipe de profissionais capacitados, com experiência de mercado, a FapUnifesp garante eficiência e otimização de processos, conciliando a legislação vigente às necessidades de dinamismo.

Também presta serviço para o mercado privado, sempre buscando associar o conhecimento acadêmico gerado pelas pesquisas científicas com a efetividade que o mercado necessita.

29 Colaboradores

34 Colaboradores em projetos

222 Projetos gerenciados

\$54 Milhões em recursos gerenciados

Novo Estatuto: Principais Mudanças

ADMINISTRAÇÃO

Conselho Curador | Conselho Fiscal | Conselho de Administração | Diretoria Executiva

CONSELHO CURADOR – 12 membros

I – Reitor, Vice-Reitor e os Pró-Reitores de Administração, Planejamento, Pós-Graduação e Pesquisa, Extensão e Cultura, como membros natos;

II – Dois diretores de Campus ou Unidade Universitária, escolhidos entre os pares;

III – Dois representantes do Consu/Unifesp;

IV – Dois representantes da sociedade civil com experiência em terceiro setor;

Mandato de 4 anos, permitida uma recondução consecutiva.

ESTATUTO ATÉ ABRIL 2021

DIRETORIA EXECUTIVA

7 membros docentes (Presidente, Vice-Presidente, Dir. Administrativo, Dir. Financeiro/captação, Dir. Ensino/Pesquisa/Extensão, Dir. Pesquisa/Inovação e Publicação);

CONSELHO FISCAL

5 membros titulares e 2 suplentes indicados pelo Consu;

CONSELHO DE ADMINISTRAÇÃO

Não havia

COMITÊ DE GOVERNANÇA, RISCOS E INTEGRIDADE

Não havia

NOVO ESTATUTO APÓS ABRIL 2021

DIRETORIA EXECUTIVA

2 membros: A Presidente e o C.E.O. (CONTRATADO);

CONSELHO FISCAL

5 membros, sendo 3 da Unifesp e 2 membros externos, indicados pelo Conselho Curador.

CONSELHO DE ADMINISTRAÇÃO

Criação de Conselho de Administração composto por: Dir. Presidente FapUnifesp e 2 membros indicados pelo Consu para assessorar a gestão;

*Substituem o Presidente em sua ausência.

COMITÊ DE GOVERNANÇA, RISCOS E INTEGRIDADE

Criação do Comitê de Governança, Riscos e Integridade, presidido pelo Diretor Presidente da FapUnifesp

ORGANOGRAMA DA NOVA GESTÃO

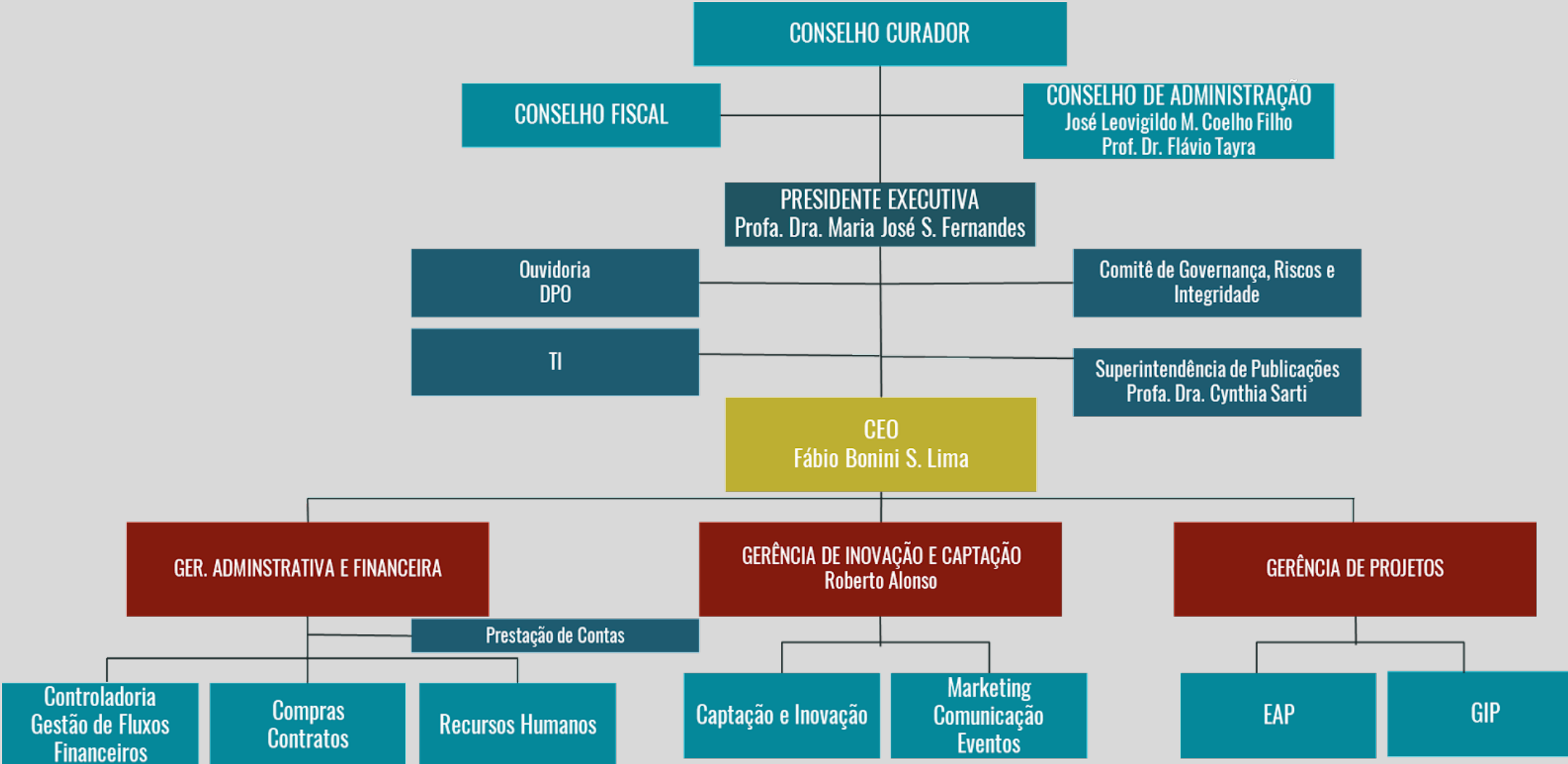

DESAFIOS ENFRENTADOS NO 1º ANO DE NOVA GESTÃO



- **Prestação de contas atrasadas desde 2009**
- **Dívidas com cursos, projetos e ensaios clínicos**
- **Gestão financeira com poucos procedimentos para assegurar compliance – Manager**
- **Déficit**
- **Necessidade de ajustes na equipe**
- **Cumprimento do TAC**
- **Implementar as ações e atividades previstas pelo Novo Estatuto**
- **Dificuldade para assinatura de novos contratos com a UNIFESP –
Julho/21 – Março/22**

REALIZAÇÕES: 1º ANO DE NOVA GESTÃO

- Adequação de quadros de colaboradores;
- Ações para **PROMOÇÃO DE COMPLIANCE E INTEGRIDADE:**
- Fap não pratica uso de saldos entre projetos – incluindo cursos (TAC);
- garantir uma conta bancária por contrato (TAC);
- Negociação e estratégia para pagamento da dívida histórica;
- Organização interna – criação setor PC
- Entrega de todas as prestações de contas pendentes (TAC);
- Pagamento de ressarcimentos e saldos devidos;
- Implementação:
 - do Comitê de Governança, Riscos e Integridade;
 - do Conselho Fiscal
 - do Conselho de Administração
- Aprovação do balanço e do relatório de gestão (2021) – ConsFiscal e CC
- Recredenciamento da FapUnifesp - Junto ao MEC e MCTI



Governança, *Compliance* e Transparência

- Austeridade – cumprimento do TAC;
- Transparência – publicação de todos os contratos e respectivas prestações de contas;
- *Compliance* – criação de Código de Ética e conduta, criação de Regimento Interno, aprimoramento de manuais de compras privadas e públicas e de manuais operacionais para os professores pesquisadores;
- Reestruturação do setor de prestação de contas, com regramento e processos específicos no acompanhamento dos projetos.
- Criação de Comitê de Governança, Riscos e Integridade (art. 40);

- Prestação de Contas: status atualizada

Situação das prestações de contas contratos de 2009 a 2022

	ELABORAÇÃO	PC's ENTREGUES	GRU's PAGAS	EM EXECUÇÃO	TOTAL DE PROJETOS	GRU's pagas SALDO REMANESCENTE POR TIPO DE PROJETO (ATÉ 2022)
CONCURSO	2	5	6	0	13	1.617.661,15
CURSOS LATO SENSU	3	84	21	1	88	0
PROJETO PÚBLICO	8	6	36	0	50	7.444.003,12
EDITORIA	0	2	0	0	2	0
EVENTOS	0	3	2	0	5	15.456,53
TOTAL	13	100	65	1	158	9.077.120,80

*Ressarcimento GRU no período de janeiro a março 2022

PROJETOS	QUANTIDADE	VALOR
PÚBLICOS	14	R\$ 5.626.287,69
CURSOS	21	R\$ 422.292,68
EVENTOS	1	R\$ 99,51

(Run, AMI, API)



Equacionamento da Dívida

		Receita Anual Projetada	Margem	Valor anual da parcela a ser paga	Valor mensal
2021	Ano 0	R\$ 6.000.000,00		624.473,08	-
2022	Ano 1	R\$ 7.303.750,00	5,48%	400.000,00	33.333,33
2023	Ano 2	R\$ 7.982.375,00	5,76%	460.000,00	38.333,33
2024	Ano 3	R\$ 8.768.325,00	6,03%	529.000,00	44.083,33
2025	Ano 4	R\$ 9.587.836,88	6,35%	608.350,00	50.695,83
2026	Ano 5	R\$ 10.495.616,59	6,67%	699.602,50	58.300,21
2027	Ano 6	R\$ 11.496.711,99	7,00%	804.542,88	67.045,24
2028	Ano 7	R\$ 12.740.683,28	7,26%	925.224,31	77.102,03
2029	Ano 8	R\$ 13.969.790,28	7,62%	1.064.007,95	88.667,33
2030	Ano 9	R\$ 15.332.801,06	7,98%	1.223.609,15	101.967,43
2031	Ano 10	R\$ 16.845.197,39	8,35%	1.407.150,52	117.262,54
				8.121.487,30	
				7.134.482,35	

Ações estruturantes

RETOMADA VIGOROSA DOS PROJETOS

Visita aos Campi para reintroduzir a **FapUnifesp** e identificar oportunidades de projetos

ESTABELECIMENTO DE PARCERIAS COM NÚCLEOS DE PESQUISA E PROFESSORES.

Identificar as iniciativas e desenvolver projetos para oferta ao mercado e busca de patrocínios e captação de recursos

DESENVOLVIMENTO DE NOVOS SERVIÇOS

Contratação de empresa especializadas em EAD para apoiar os cursos,
Plataforma de apoio à elaboração de cursos,
Estrutura para desenvolver eventos e seminários.

EAP

Ampliação da atuação do Escritório de Apoio ao Pesquisador – Fomento – Editais.

PARCERIAS EXTERNAS: UFABC

Busca de oportunidades de projetos com outras instituições apoiadas e integração com os professores da Unifesp.

Passamos a ser também Fundação de Apoio da UFABC

READEQUAÇÃO DE QUADROS DE COLABORADORES

Nossa Estrutura de Apoio a Projetos

ESCRITÓRIO DE APOIO AO PESQUISADOR

Equipe tem ampla experiência em projetos para acompanhar em todo processo de desenvolvimento do seu projeto.

GESTÃO DE INTERVENIÊNCIA DE PROJETOS

Para acompanhamento durante todo o tempo em que o projeto estiver conosco. O atendimento é personalizado conforme o tipo do seu projeto e suas necessidades.

COMPRAS E CONTRATOS COM TERCEIROS

equipe de Compras é especializada em negociação, garantindo a aquisição de produtos e/ou contratação de serviço com o melhor preço e qualidade, respeitando sempre a legislação vigente. O departamento é especializado, ainda, em licitação.

GESTÃO DE RECURSOS HUMANOS

Departamento formado por psicóloga e especialista em gestão de pessoas, recrutamento e seleção e administração de pessoal. Cuida do processo seletivo e contratação de bolsistas, autônomos e celetistas, além das rotinas de recursos humanos para garantir a tranquilidade do coordenador do projeto e os direitos do contratado.

GESTÃO COMUNICAÇÃO E EVENTOS

Planejamento de eventos e soluções para cada necessidade.

GESTÃO FINANCEIRA E PRESTAÇÃO DE CONTAS

Nossos analistas garantem a legitimidade do processo e a entrega da prestação de contas dentro do prazo estipulado, com toda transparência requerida.



ATIVIDADES REALIZADAS Modalidades de Projetos

MODALIDADE DE PROJETO	QUANTIDADE EM 2021
Ensaio Clínicos	107
Apoio à Políticas Públicas	25
Cooperação Interinstitucional	34
Processos Seletivos e Concursos	2
Divulgação Científica	5
Cursos Lato Sensu	48
Eventos Científicos	1
Total Geral	222

AGRADECIMENTOS

- Apoio do CONSU em aprovação ao recredenciamento da Fapunifesp como Fundação de apoio (que ocorre a cada 5 anos)
- Aprovação pelo CONSU autorizando a FapUnifesp como Fundação de apoio à UFABC
- UFABC pela oportunidade de atuarmos como sua fundação de apoio e ao CONSUNI da UFABC pela autorização (anual)
- Pelo esforço coletivo das Pró-reitorias para atingirmos os objetivos de entregas de prestação de contas e retomada de projetos



PRÓXIMOS PASSOS



- Busca por melhoria e ajustes constantes em nossos processos e procedimentos – Atendimento integral ao TAC
- Aprovação do novo Regimento Interno da FapUnifesp
- Garantia de segurança, integridade e transparência
- Lançamento do novo portal institucional integrando áreas de acompanhamento de projetos, áreas de coordenadores e Portal da Transparência
- Conclusão do projeto do Centro Cultural em Saúde da Unifesp

Centro Cultural em Saúde

UNIVERSIDADE FEDERAL DE SÃO PAULO

A Biblioteca do Campus São Paulo da Universidade Federal de São Paulo, da Escola Paulista de Medicina e da Escola Paulista de Enfermagem, construída em **1936** e que atualmente conta com **33 mil títulos** entre livros, teses e dissertações e uma preciosa coleção de periódicos de saúde, com **6 mil títulos e 800 mil fascículos**, conta com um importante projeto para a sua revitalização: a construção do Centro Cultural em Saúde. O conjunto abrigará o maior acervo na área de saúde no país e na América Latina, em um espaço público de grande visibilidade e utilidade para a comunidade paulista e brasileira.

Projeto

EVOLUÇÃO DA INSTALAÇÃO



1- Vista do espaço interno
Década de 1960, com a coleção de revistas



2 - Biblioteca da EPM - Vista da esquina da Rua Botucatu com Rua Loefgreen (Década de 1960), já com a ampliação do térreo com Rua Loefgreen (1961)



3 - Vista da esquina da Rua Botucatu com Rua Loefgreen (Década de 1970), já com a ampliação do térreo com a cobertura em abóbadas



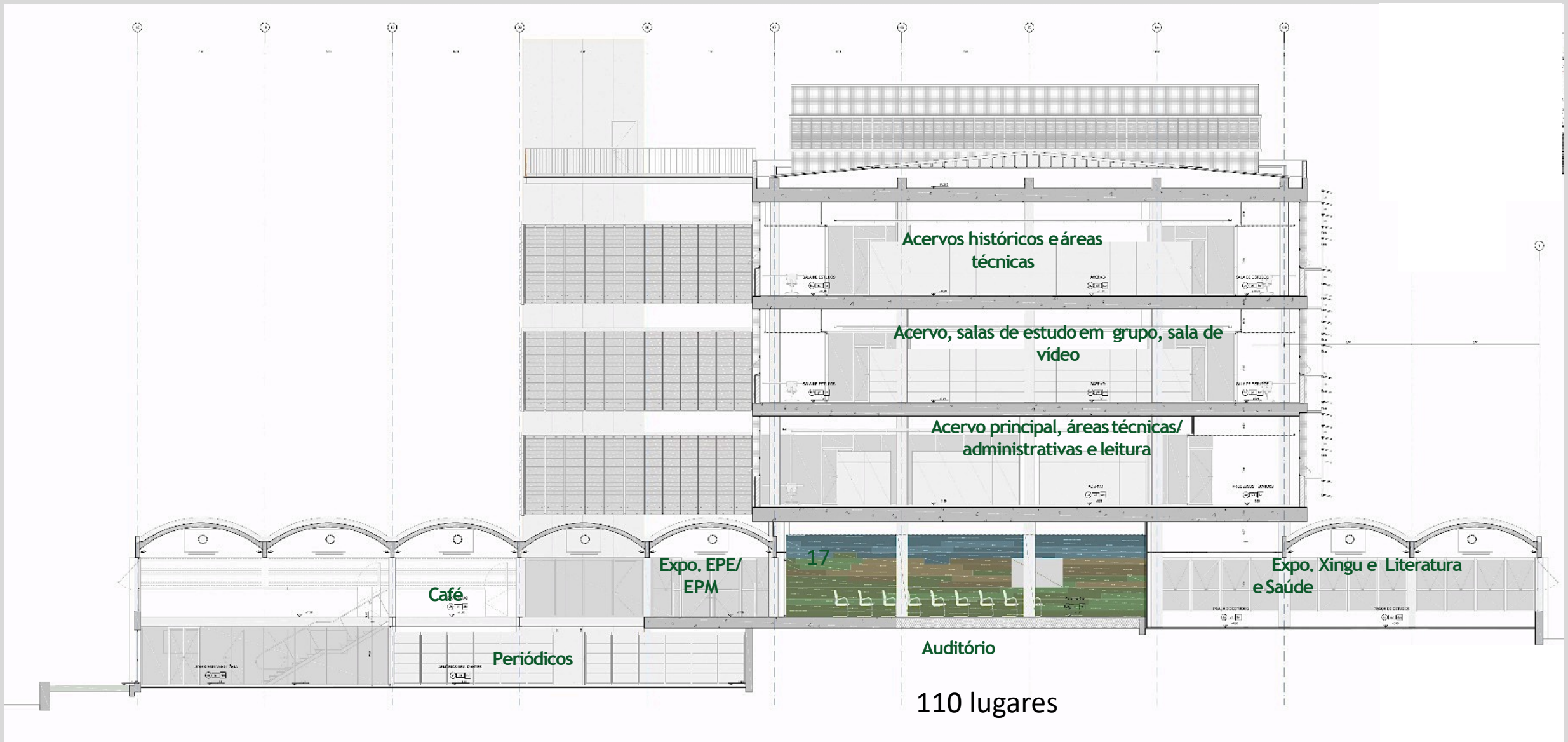

Como apoiar

Projeto aprovado no Ministério da Cultura
Lei Rouanet

Centro Cultural em Saúde

UNIVERSIDADE FEDERAL DE SÃO PAULO

RENÚNCIA de 6% do imposto de renda devido de Pessoa Física e de 4% de Pessoa Jurídica com **abatimento de 100%** do valor das doações e patrocínios até o limite do imposto devido.

Valor da obra é de R\$ 17.310.289,98

À captar R\$ 7.595.887,93

O apoio e/ou patrocínio pode ser feito com aportes permitidos pela Rouanet limitados a 4% do IR devido, no caso de pessoas jurídicas até o dia 31/12/2022.

Não há limites para patrocínios que não contemplem a Lei de incentivo.

PROPONENTE: FAP-UNIFESP

Número PRONAC 180463

Aprovado no MTur e Secretaria Especial de Cultura
15/03/2018



PATROCÍNIO E APOIO

APOIADORES PESSOA JURÍDICA	2018	2019	2020	Total
ACHÉ LABORATÓRIOS FARMACÊUTICOS S/A	300.000,00	300.000,00		600.000,00
BRADERCO (sem incentivo fiscal – doação)		500.000,00		500.000,00
CM HOSPITALAR LTDA		9.500,00		9.500,00
CREMER S/A		115.250,00		115.250,00
DIGITAL TECNOLOGIA E MARKETING LTDA.		16.300,00		16.300,00
FLEURY S/A	500.000,00	700.000,00	450.000,00	1.650.000,00
JOHNSON & JOHNSON PRODUTOS PROFISSIONAIS LTDA	2.456.104,05	2.519.000,00		4.975.104,05
RAIA DROGASIL S/A			2.000.001,00	2.000.001,00
TOTAL P.J.	3.256.104,05	4.160.050,00	2.450.001,00	9.866.155,05
APOIADORES PESSOA FÍSICA	2018	2019	2020	Total
Com incentivo fiscal		23.710,00	48.150,00	71.860,00
Sem incentivo fiscal	24.100,01	1.150,00		
TOTAL P.F.	24.100,01	24.860,00	48.150,00	97.110,01
TOTAL GERAL	3.280.204,06	4.184.910,00	2.498.151,00	9.963.265,06

Informações sobre recursos captados para o projeto por meio da Lei Rouanet: <http://versalic.cultura.gov.br>

Centro Cultural em Saúde

ESTÁGIO DA OBRA – até maio/2022



Centro Cultural em Saúde

ESTÁGIO DA OBRA – até maio/2022



Centro Cultural em Saúde

ESTÁGIO DA OBRA – até maio/2022





Fundação de Apoio
à Universidade
Federal de São Paulo



WWW.FAPUNIFESP.EDU.BR