

# TUTORIAL PESQUISA MEU PERGAMUM

# Aqui você:

- Efetua renovações
- Acompanha reservas
- Acessa e controla sua Cesta permanente
- Verifica as Bibliografias dos Planos de Ensino do seu curso

# MEU PERGAMUM

[Meu Pergamum](#) | [Comentários Gerais](#) | [Sugestões Gerais](#)

 [Login](#)

Logue para acessar os acervos restritos!!  
[Selecione outras pesquisas](#)

## Pesquisa Geral

[Pesquisar](#)

[Limpar](#)

### Opções de consulta

Palavra |  Índice

Ordenação:

Unidade de Informação:

Buscar por:

Ano de publicação:

Tipo de obra:

Registros por página:

Coleção:

[Topo](#)

Idiomas: [Català](#) | [English](#) | [Español](#) | [Français](#) | [Italiano](#) | [Português](#)

[Pergamum Mobile](#)

Utilize um desses navegadores:

# Fazer Login

Meu Pergamum | Comentários Gerais | Sugestões Gerais

Pesquisa Geral

Digite o termo para a pesquisa

Pesquisar

Limpar

Opções de consulta

Palavra | Índice

Ordenação: Título

Buscar por: Livre

Ano de publicação:

Registros por página: 20

Tipo de obra: Todas

Coleção: Todas

**LOGIN no Pergamum**

Usuário:

Senha:

**Login**

[Esqueci minha senha!](#)

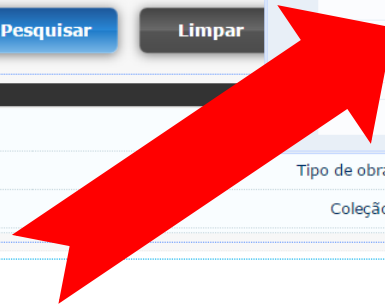

**Usuário: Login com CPF**  
**Senha: 6 números (cadastrada na Biblioteca)**

# Acessar Meu Pergamum

[Meu Pergamum](#)

[Comentários Gerais](#)

[Sugestões Gerais](#)

Pesquisa de empréstimo, reserva, renovações, DSI etc.

Pesquisa Geral

## Login efetuado

[Selecione outras pesquisas](#)

Pesquisar

Limpar

Opções de consulta

Palavra |  Índice

Ordenação:

Unidade de Informação:

Buscar por:

Ano de publicação:

Tipo de obra:

Registros por página:

Coleção:

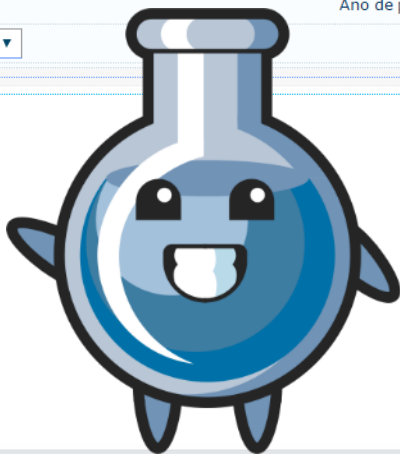

Meu Pergamum

Topo

Idiomas: [Català](#) | [English](#) | [Español](#) | [Français](#) | [Italiano](#) | [Português](#)

© 2000 - 2014. Pergamum. Todos os direitos reservados.

script: login\_senha(0);

Pergamum Mobile

Utilize um desses navegadores:

# Página Inicial

UNIFESP  
UNIVERSIDADE FEDERAL DE SÃO PAULO  
1934

Meu Pergamum Logout

Seja bem-vindo(a)! Alto contraste (?) Ajuda

**Serviços**

- Empréstimo
- Perfil de interesse
- Solicitações
- Base de dados
- Dados pessoais
- Voltar meu login

**Informativo**

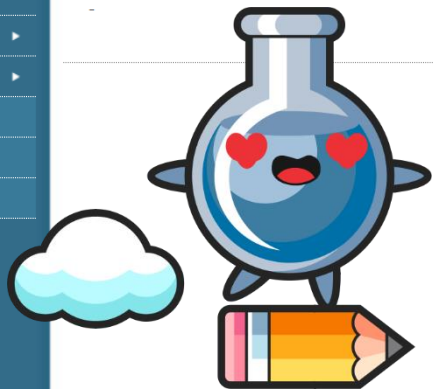

**Q Títulos pendentes**

	Data Devolução	Nº Renovações / Limite	
• Química orgânica : estrutura e função - 4. ed. / 2004 - Livro	11/04/2022	8 / 10	<a href="#">Renovar</a>
• Química orgânica: volume 2 - Décima edição / 2012 - Livro	11/04/2022	8 / 10	<a href="#">Renovar</a>

**Q Títulos reservados**

**Q Cesta Permanente**

Pergamum

© 2000 - 2014. Pergamum. Todos os direitos reservados.

# Empréstimo

- Serviços** (Services): A sidebar menu with options like 'Empréstimo', 'Perfil de interesse', 'Solicitações', 'Base de dados', 'Dados pessoais', and 'Voltar meu login'.
- Informativo** (Information): A sub-menu with options like 'Renovação', 'Reserva', 'Histórico Usuário', 'Afastamento', and 'Declaração de nada consta'.
- Títulos pendentes** (Outstanding titles): A table listing borrowed items with columns for title, date of return, and number of renewals/limit. A blue box with an arrow points to this table, containing the text: 'A página inicial sempre apresenta os materiais que estão emprestados no seu usuário.'
- Títulos reservados** (Reserved titles): A section for items reserved by the user.
- Cesta Permanente** (Permanent basket): A section for items in the user's permanent basket.

A red arrow points to the 'Empréstimo' menu item in the 'Serviços' sidebar. A blue box with an arrow points to the 'Títulos pendentes' table, containing the text: 'A página inicial sempre apresenta os materiais que estão emprestados no seu usuário.'

	Data Devolução	Nº Renovações / Limite	
• Química orgânica : estrutura e função - 4. ed. / 2004 - Livro	11/04/2022	8 / 10	Renovar
• Química orgânica: volume 2 - Décima edição / 2012 - Livro	11/04/2022	8 / 10	Renovar

# Renovação

UNIFESP  
UNIVERSIDADE FEDERAL DE SÃO PAULO  
1933

Meu Pergamum

Logout

Seja bem-vindo(a)

Alto contraste (?) Ajuda

**Serviços**

- Empréstimo
- Perfil de interesse
- Solicitações
- Base de dados
- Dados pessoais
- Voltar meu login

## Renovação

<input type="checkbox"/> Exemplar	Descrição	Devolver até
<input type="checkbox"/> 4334	Química orgânica : estrutura e função - 4. ed. / 2004 - (Livro)	11/04/2022
<input type="checkbox"/> 11792	Química orgânica: volume 2 - Décima edição / 2012 - (Livro)	11/04/2022

## Histórico

Data inicial:  Data final:

Selecione a data inicial e final para consultar o histórico.

**Aqui você efetua suas renovações (até 10x consecutivas), desde que esteja no PRAZO e NÃO haja reservas.**

© 2000 - 2014. Pergamum. Todos os direitos reservados.

# Reserva

UNIFESP  
UNIVERSIDADE FEDERAL DE SÃO PAULO  
1933

Meu Pergamum

Logout

Seja bem-vindo(a)! [Alto contraste](#) [\(?\) Ajuda](#)

## Reserva

Acervo	Descrição	Situação	Posição na fila de espera
81174	Green chemistry: - (Livro)	Aguardando	1º

[Cancelar](#)

## Histórico

Data inicial:  dd/mm/aaaa Data final:  dd/mm/aaaa [Mostrar](#)

Selecione a data inicial e final para consultar o histórico.

Aqui você acompanha suas reservas (podendo efetuar o cancelamento) e verifica quando o material está liberado para o seu usuário.

# Afastamento/Suspensão

# Perfil de interesse

**Serviços**

- Empréstimo
- Perfil de interesse
- Solicitações
- Base de dados
- Dados pessoais
- Voltar meu login

**Áreas de interesse**

Tipo de pesquisa: Assuntos

Mostrar

visualizar resultados por: Todas as opções

Nenhum registro encontrado!

# Definindo áreas

Aqui você seleciona suas áreas de interesse por autor, assunto, tipo de material etc.

UNIF  
UNIVERSIDADE FEDERAL

Logout

Alto contraste (?) Ajuda

Serviços

- Empréstimo
- Perfil de interesse
- Solicitações
- Base de dados
- Dados pessoais
- Voltar meu login

Áreas de interesse

Assuntos, Autores O... Períódicos Tipo de material

Tipo de pesquisa: Assuntos

Descrição: farmacologia

Mostrar

Selecione os itens desejados:

<input type="checkbox"/>	Descrição	Bib.	Obra	Idioma
<input type="checkbox"/>	Biofarmácia			
<input type="checkbox"/>	Clínica médica			
<input type="checkbox"/>	Farmácia			
<input type="checkbox"/>	Farmacoeconomia			
<input type="checkbox"/>	Farmacoepidemiologia			
<input type="checkbox"/>	Farmacologia			
<input checked="" type="checkbox"/>	Farmacologia clinica			
<input type="checkbox"/>	Medicamentos			

# Definindo tipos de material

**Serviços**

- Empréstimo
- Perfil de interesse
- Solicitações
- Base de dados
- Dados pessoais
- Voltar meu login

**Áreas de interesse**

Assuntos, Autores O...   Periódicos   **Tipo de material**

**Tipos de obra:**

<input type="checkbox"/> Livro	<input type="checkbox"/> Folheto	<input checked="" type="checkbox"/> Unidade de Informação
<input type="checkbox"/> Artigo	<input type="checkbox"/> Capítulo de livro	<input checked="" type="checkbox"/> Idioma
<input type="checkbox"/> Trabalho acadêmico ou TCC	<input type="checkbox"/> Monografia	
<input type="checkbox"/> Tese	<input type="checkbox"/> Norma técnica	
<input type="checkbox"/> Periódico	<input type="checkbox"/> Digital	
<input type="checkbox"/> CD	<input type="checkbox"/> DVD	
<input type="checkbox"/> Dissertação	<input type="checkbox"/> Catálogo manual	
<input type="checkbox"/> Referência	<input type="checkbox"/> Boletim	
<input type="checkbox"/> Fita de vídeo	<input type="checkbox"/> Mapa	
<input type="checkbox"/> Fascículo	<input type="checkbox"/> Outro	
<input type="checkbox"/> Patente	<input type="checkbox"/> Literatura	
<input type="checkbox"/> Evento	<input type="checkbox"/> Documentação	
<input type="checkbox"/> Legislação		

Período de recebimento: Sempre

**Obras Inseridas**

Editar	Tipo de obra	Receber	Bib.	Idioma	Excluir
<input checked="" type="checkbox"/>	Dissertação	1 mês De 20/02/2015 a 22/03/2015	<input checked="" type="checkbox"/>	<input checked="" type="checkbox"/>	<input checked="" type="checkbox"/>
<input checked="" type="checkbox"/>	Evento	1 mês De 20/02/2015 a 22/03/2015	<input checked="" type="checkbox"/>	<input checked="" type="checkbox"/>	<input checked="" type="checkbox"/>
<input checked="" type="checkbox"/>	Fascículo	1 mês De 20/02/2015 a 22/03/2015	<input checked="" type="checkbox"/>	<input checked="" type="checkbox"/>	<input checked="" type="checkbox"/>

Aqui você define as bibliotecas da rede, tipo de obra e idioma.

# Cesta permanente

UNIFESP  
UNIVERSIDADE FEDERAL DE SÃO PAULO  
1973

Meu Pergamum

Logout

Seja bem-vindo(a)! Alto contraste (?) Ajuda

## Serviços

- Empréstimo
- Perfil de interesse
- Solicitações
- Base de dados
- Dados pessoais
- Voltar meu login

## Cesta permanente

Inserido neste mês	Referência	Retirar da cesta
	SOARES, Maria Susana Arrosa; OLIVEN, Arabela Campos; BATISTA, Bernardete da Silva Ribeiro; MARTINS, Carlos Benedito; NEVES, Clarissa Eckert Baeta; LEITE, Denise; SCHWARTZMANN, Jacques; COSTAS, José M. <b>A educação superior no Brasil</b> . Brasília: CAPES, 2002. 304 p. ISBN 8588468093.	<a href="#">Remover</a>
20/02/2015	ROSSIT, Rosana Aparecida Salvador; STORANI, Karin (Org.). <b>Avaliação nos processos educacionais</b> . São Paulo: Editora UNIFESP, 2010. 272 p. ISBN 9788561673161.	<a href="#">Remover</a>

**Histórico:** Data inicial:  Data final:  [Mostrar](#)

Aqui você armazena títulos do seu interesse por tempo indeterminado e visualiza todos os títulos incluídos na cesta.

# Busca Plano de Ensino

UNIFESP  
UNIVERSIDADE FEDERAL DE SÃO PAULO  
1933

Meu Pergamum

Logout

Seja bem-vindo(a)!

Alto contraste (?) Ajuda

Serviços

- Empréstimo
- Perfil de interesse
- Solicitações
- Base de dados
- Dados pessoais
- Voltar meu login

Áreas de interesse

Selezione...

Selecione...

Semestre: Selezione...

Período: Selezione...

Todas

Todas

Mostrar

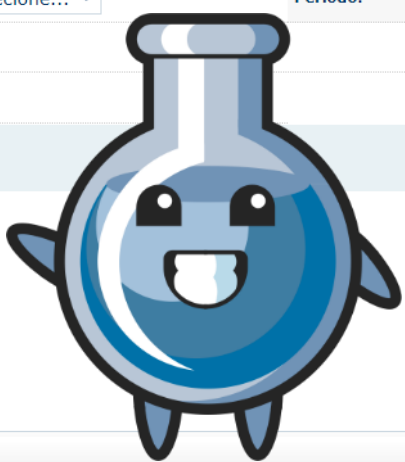

Pergamum

# Selecionar ano, semestre, disciplina...

UNIFESP  
UNIVERSIDADE FEDERAL DE SÃO PAULO  
1953

Meu Pergamum

Logout

Seja bem-vindo(a)!

Alto contraste (?) Ajuda

### Serviços

- Empréstimo
- Perfil de interesse
- Solicitações
- Base de dados
- Dados pessoais
- Voltar meu login

## Plano de ensino

Curso / UO: 49 - Farmácia - Noturno

Ano: 2020 Semestre: 1 Período: 3

Disciplina: Todas

Biblioteca:

- Todas
- Farmácia Social
- Físico-Química
- Fundamentos de Física II
- Genética Humana
- Química Orgânica I

Mostrar

# Resultado da UC selecionada

**Serviços**

- Empréstimo
- Perfil de interesse
- Solicitações
- Base de dados
- Dados pessoais
- Voltar meu login

## Plano de ensino

Curso / UO: 49 - Farmácia - Noturno

Ano: 2020 Semestre: 1 Período: 3

Disciplina: Farmácia Social

Biblioteca: Todas

**Mostrar**

Disciplina Número de vagas: 100

Biblioteca Diadema

Farmácia Social

Bibliografia	Referência	Total de empréstimos	Total de exemplares
Básica	<a href="#">BUSS, Paulo Marchiori; CARVALHEIRO, José da Rocha; CASAS, Carmem Phang Romero (org.). Medicamentos no Brasil: inovação &amp; acesso. Rio de Janeiro: Ed. FIOCRUZ, 2008. 437 p. ISBN 9788575411650. Classificação: 615.1 M489 (BDI) Ac.83726</a>	2	9
Básica	<a href="#">DOMINGUES, Renato Valladares. Patentes farmacêuticas e acesso a medicamentos no sistema da Organização Mundial do Comércio: a aplicação do Acordo Trips. São Paulo: LEX/Aduaneiras, 2005. 170 p. ISBN 8587364529. Classificação: 346.0486 D671p (BDI) Ac.83620</a>	0	9
Básica	<a href="#">OLIVEIRA, Maria Auxiliadora; ZEPEDA BERMUDEZ, Jorge Antonio; OSORIO-DE-CASTRO, Claudia Garcia Serpa. Assistência farmacêutica e acesso a medicamentos. Rio de Janeiro: Ed. FIOCRUZ, 2007. 110 p. (Temas em saúde). ISBN 9788575411315. Classificação: 615.1 O48a (BDI) Ac.83723</a>	16	25
Complementar	<a href="#">GUISE, Mônica Steffen. Comércio internacional, patentes e saúde pública. Curitiba: Juruá Editora, 2007. 159 p. (Biblioteca de direito internacional). ISBN 9788536215204. Classificação: 346.81048 G967c (BDI) Ac.83751</a>	1	9

**Imprimir** **Clicar em um material para detalhes**

© 2000 - 2014. Pergamum. Todos os direitos reservados.

# Dados do material

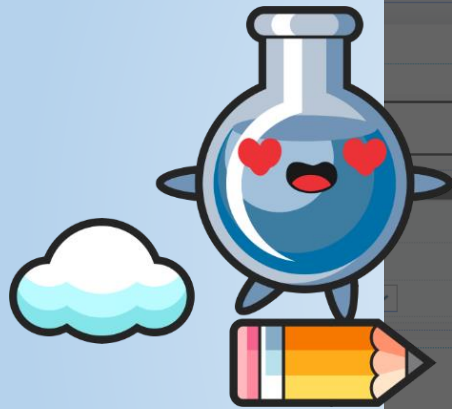

**Dados do acervo - Livro** Fechar(X)

[Curtir 0](#) [Tweetar](#)

Localização	346.0486 D671p Biblioteca Diadema
Autoria principal	<a href="#">Domingues, Renato Valladares</a>
Título principal	Patentes farmacêuticas e acesso a medicamentos no sistema da Organização Mundial do Comércio : a aplicação do Acordo Trips / Renato Valladares Domingues
Publicação	São Paulo : LEX/Aduaneiras, 2005.
Descrição física	170 p.
Nota local	Unidade curricular:Farmácia Social e Atenção Farmacêutica - FB Tombo 007379 Patrimônio 55354 Tombo 014990 Patrimônio 72224 Tombo 014991 Patrimônio 72225 Tombo 014992 Patrimônio 72226 Tombo 014993 Patrimônio 72227 Tombo 014994 Patrimônio 72228 Tombo 014995 Patrimônio 72229 Tombo 014996 Patrimônio 72230 Tombo 014997 Patrimônio 72231
Número normalizado	ISBN 8587364529
Assuntos	<a href="#">Saúde pública</a> <a href="#">Detalhes</a> <a href="#">Comércio internacional</a> <a href="#">Detalhes</a> <a href="#">Direito comercial</a> <a href="#">Direito comercial</a> <a href="#">Direito industrial</a> <a href="#">Detalhes</a> <a href="#">Patentes</a> <a href="#">Detalhes</a> <a href="#">Patentes</a> <a href="#">Detalhes</a> <a href="#">Patentes</a> <a href="#">Detalhes</a> <a href="#">Acordos comerciais</a>
Recurso online	<a href="http://200.144.93.233:8080/pergamumweb/vinculos/Capas%20Diadema/007379diadema.jpg">http://200.144.93.233:8080/pergamumweb/vinculos/Capas%20Diadema/007379diadema.jpg</a>

**Veja também**

[Dados do acervo](#) | [Exemplares](#) | [Referência](#) | [Marc](#) | [Reserva](#)

# FALE CONOSCO:

[biblioteca.diadema@unifesp.br](mailto:biblioteca.diadema@unifesp.br)

[@BiblioDiadema](#)

